درخشش فیلم کوتاه «بچه خرس‌ها هم گریه می‌کنند» در جشنواره ملی «مادر»

نورخوزستان: حیاتی گفت: فیلم کوتاه «بچه خرس‌ها هم گریه می‌کنند» به کارگردانی مسلم آقاکوچک زاده رتبه سوم بخش تجربی دومین جشنواره ملی «مادر» را کسب کند.

علی حیاتی مسئول واحد هنرهای تصویری حوزه هنری خوزستان اظهار کرد: فیلم کوتاه «بچه خرس‌ها هم گریه می‌کنند» با مضمونی اجتماعی به تهیه کنندگی حوزه هنری خوزستان، توانست رتبه سوم بخش تجربی دومین جشنواره ملی فیلم و عکس «مادر» را کسب کند.

وی با بیان اینکه هیئت داوران در این بخش هیچ اثری را حائز رتبه اول ندانست افزود: این فیلم با هدف کشف و پرورش استعدادهای هنرمندان جوان و حمایت از آثار آنها تهیه و تولید شده است.

وی با اشاره به اینکه دومین جشنواره ملی «مادر» به منظور ارج نهادن به جایگاه والای مادر و با هدف توجه به تحول و تعالی انسانی و جامعه برگزار می‌شود افزود: استفاده از ظرفیت‌های هنر و حضور هنرمندان عرصه فیلم و ارائه آثار ارزشمند آنها می‌تواند ما را در راه رسیدن به مأموریت اصلی که تکریم مقام مادر با توجه به فرهنگ غنی کشورمان است کمک کند.

حیاتی تصریح کرد: تقویت روح مادرانه برای ایجاد صلح درونی و ارائه راهکارهایی برای آسایش و آرامش بیشتر مادران و تعالی خانواده با تمرکز بر ارتقای سطح معلومات و مهارت مادران و سایر اعضا است. مسئول واحد هنرهای تصویری حوزه هنری خوزستان خاطر نشان کرد: فیلم کوتاه «بچه خرس‌ها هم گریه می‌کنند» روایتگر دختربچه‌ای است که نسبت به عروسک‌هایش خشونتی ناخوشایند دارد و....وی یاد آور شد: در این فیلم آنیسا آقاکریمی ایفای نقش می‌کند و حدیث فعلان بازیگردان این فیلم است؛ دیگر عوامل فیلم را مسعود افخمی (دستیار کارگردان)، شاهرخ لامع و امید عرفانیان (تصویربردار و نور)، نسیم فعلان (عکاس) مسلم آقاکوچک‌زاده (طراح صحنه) و کوردمان پویش (تدوین و صداگذار) تشکیل می‌دهند.

رسانه ها به تبیین آثار معنوی عاشورا بپردازند

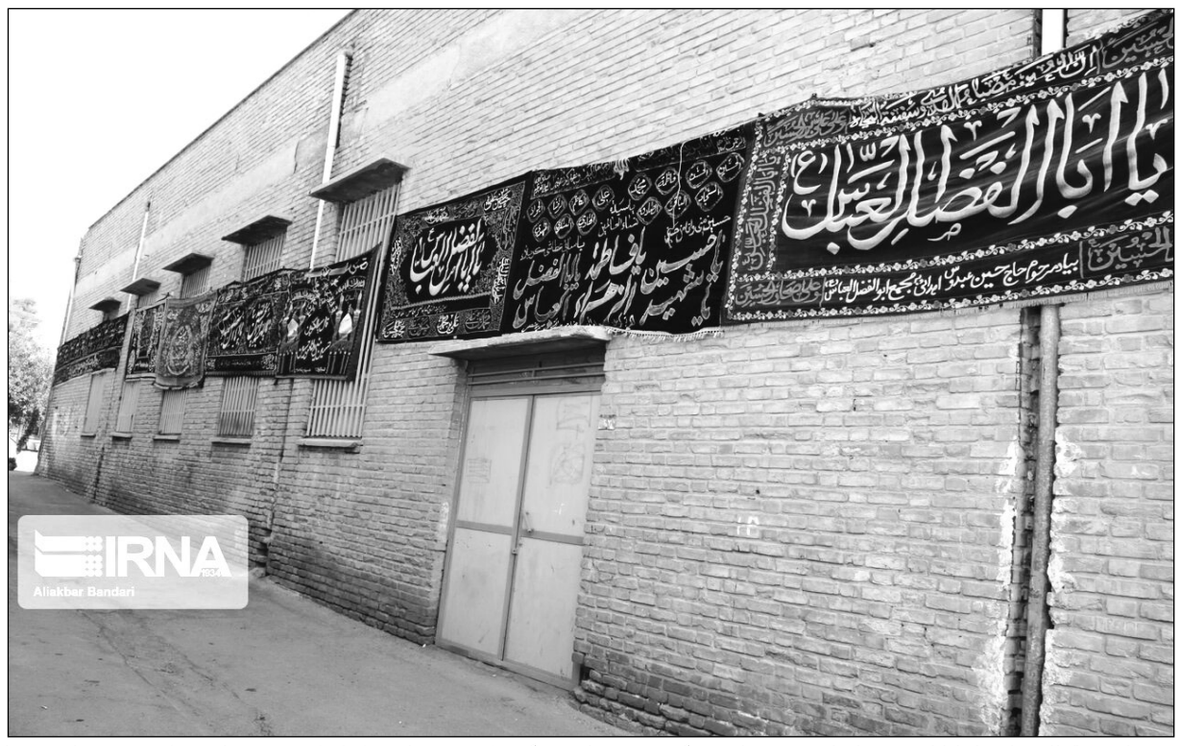

بنیاد بین‌المللی عاشورا با ارائه پیشنهادهایی برای برگزاری مراسم ماه محرم از رسانه‌ها خواست اثرهای معنوی فرهنگ عاشورایی را در قالب‌های هنری تبیین کنند.

به گزارش بنیاد بین المللی عاشورا در این بیانیه به مناسبت فرا رسیدن ماه محرم و شیوع ویروس کرونا پیشنهادهایی برای برپایی بهتر مراسم عزاداری ماه‌های محرم و صفر به سوگواران حسینی ارائه شده که در یکی از این پیشنهادها آمده است: شرایط فعلی جامعه و شیوع ویروس کرونا ایجاب می کند بیشتر از هر زمانی از فضای مجازی و فناوری‌های تصویری، شنیداری و قالب‌های متنوع آن برای رساندن پیام قیام عاشورا در سراسر جهان بهره گیرند و محتوای فرهنگی مذهبی خود را در قالب های مجازی و غیر حضوری در اختیار عزاداران حسینی قرار دهند.

این بنیاد از رسانه های دیداری‌شنیداری؛ مانند شبکه‌های رادیویی، تلویزیونی، اینترنتی همچنین سایت های فعال در حوزه معارفی خواسته تا با تولید انواع فیلم و سریال، برنامه‌های ترکیبی مستند و گزارشی و همچنین برنامه های پویانمایی و سایر قالب‌های هنری جذاب، واقعه عاشورای حسینی را برای خانواده ها به ویژه کودکان و نوجوانان با زبانی ساده تبیین کنند تا آثار معنوی درس عاشورا و فرهنگ عاشورایی به ایجاد فضایی معنوی در خانواده‌ها و تربیت معنوی فرزندان کمک کند.همچنین از مسئولان حسینیه‌ها، هیئت ها موکب ها و تکیه‌ها خواسته شده تا در حالی که آیین های سوگواری را با عظمت و شور و حال برگزار می کنند، حفظ سلامت عزاداران حسینی را نیز با رعایت فاصله گذاری اجتماعی و آیین نامه های بهداشتی مدنظر قرار دهند.

این بنیاد از اصحاب فرهنگ و هنر مانند خطبا شعرا، مداحان و وعاظ خواسته تا حوادث و وقایع ماه محرم را در محافل مذهبی و عزاداری‌ها به صورت واقع‌بینانه و صادقانه و با پرهیز از افراط و تفریط و بزرگنمایی مطرح کرده و نگذارند هیچ تحریف یا جریان غیرواقعی، مطرح و اهداف امام حسین (ع) مانند اصلاح امت جدش، ترویج امر به معروف و نهی از منکر و مبارزه با ظلم و دفاع از مظلوم را به عنوان اهداف عالیه قیام سرور و سالار شهیدان را مورد توجه قرار دهند.

معرفی چهره سیدالشهدا (ع) به عنوان یک شخصیت جهانی و عدم وابستگی امام حسین(ع) به گروه، کشور، نجات و ملت خاصی در این ایام از دیگر سفارش های بنیاد عاشوراست و در ادامه تاکید شده با توجه به شرایط فعلی جهان و جنایات بر علیه رنگین‌پوستان در آمریکا، اهداف بارز امام حسین(ع) در قیام عاشورا که مبارزه با نژادپرستی در ۱۳ قرن گذشته بوده، توسط رسانه ها، منابع و خطباء مورد تاکید قرار گیرد.

بنیاد بین المللی عاشورا با توجه به رسالت اصلی خود مبنی بر ترویج پیام جهانی قیام سیدالشهدا(ع) اعلام آمادگی کرده تا محصولات فرهنگی و هنری خود را از طریق پایگاه اطلاع رسانی این بنیاد به نشانی در اختیار مراکز معارفی، رسانه‌ای، فرهنگی و همچنین حسینیه ها، تکایا و مساجد و هیئات مذهبی قرار دهد.

بنیاد بین المللی عاشورا سازمانی است مردم‌نهاد، غیردولتی و غیرانتفاعی که از مشارکت مردم و آحاد مشتاقان فرهنگ عاشورایی و با رعایت قوانین و مقررات فرهنگی، اخلاقی و معنوی تشکیل شده و اهدافی همچون معرفی و شناساندن فرهنگ و آموزه های عاشورا و امام حسین (ع) درسطح جهان، تشویق به توسعه و گسترش فرهنگ حیات‌بخش و حماسه آفرین عاشورا مقابله با تحریف و انحراف در فرهنگ عاشورا صیانت از شیوه های اصیل و سنتی عزاداری عاشورایی.

الگوسازی از نهضت و فرهنگ عاشورا و امام حسین (ع) کلیه شئون و زندگی انسان‌ها و بومی‌سازی فرهنگ عاشورا در کشورهای علاقه مند و هدایت و هماهنگ سازی کلیه فعالیت های مربوط به عاشورا در خارج از کشور را دنبال می کند.

وزیر فرهنگ و ارشاد اسلامی خبر داد:

کمک معیشتی ۱۲۰ میلیارد تومانی به هنرمندان پرداخت می‌شود

وزیر فرهنگ و ارشاد اسلامی از قول مساعد رییس کل بانک مرکزی برای تسریع در پرداخت تسهیلات ارزان قیمت به هنرمندان در دوران کرونا خبر داد و گفت: ۱۲۰ میلیارد تومان به عنوان تسهیلات کمک معیشتی در یک ماه آینده به ۷۵ هزار هنرمند پرداخت خواهد شد.

به گزارش ایرنا از خانه ملت، سید عباس صالحی در مورد اقدامات حمایتی وزارت فرهنگ و ارشاد از هنرمندان و اصحاب رسانه در دوران کرونا، گفت: صندوق اعتباری هنر حق ۳ ماه بیمه هنرمندان را پرداخت کرد و همچنین ۱۲۰ میلیارد تومان به عنوان تسهیلات کمک معیشتی طی یک ماه آینده به ۷۵ هزار هنرمند پرداخت خواهد شد.

وزیر فرهنگ و ارشاد اسلامی با اشاره به ثبت‌نام مشمولان وام کرونا از طریق سامانه کارا، افزود: حدود ۶۰۰ تا ۷۰۰ میلیارد تومان تسهیلات برای هنرمندان تایید شده و بانک‌ها تاکنون ۶۰ تا ۷۰ میلیارد تومان به حساب هنرمندان و بنگاه‌هایی که درخواست تسهیلات داشتند واریز کرده‌اند.صالحی عنوان کرد: البته انتظار داریم بانک‌ها بیشتر به کمک بیایند و در همین راستا عبدالناصر همتی رییس کل بانک مرکزی قول داد به بانک‌ها توصیه کند رقم‌هایی که ما تایید کردیم و به بانک‌ها دادیم را با رعایت تضمین‌های مورد نظر مورد توجه قرار دهند و سختگیری نکنند تا در پرداخت وام تسریع شود.

وی ادامه داد: سازمان برنامه و بودجه هم مبلغ خوبی را برای پرداخت تسهیلات با نرخ سود ۴ درصدی در نظر گرفته که می‌تواند به ما در حمایت از هنرمندان کمک کند؛ تاییدهای اولیه پرداخت این وام صورت گرفته و زمان پرداخت اعلام خواهد شد.

فیلمبرداری «بابا سیبیلو» از سر گرفته شد

فیلمبرداری «بابا سیبیلو» پس از توقف کوتاه به دلیل ابتلای یکی از بازیگران به کرونا، از سر گرفته شد.به گزارش باشگاه خبرنگاران جوان فیلمبرداری فیلم سینمایی «بابا سیبیلو» به تهیه کنندگی احمد احمدی و کارگردانی ادوین خاچیکیان بعد از بهبودی بهاره رهنما و انجام تست کرونا، مجدداً آغاز شد.احمد احمدی تهیه کننده فیلم «بابا سیبیلو» گفت: تا به حال در چند مرحله پزشکان متخصص سر صحنه فیلمبرداری حضور داشته و از تمام عوامل سازنده تست کرونا گرفتند که خوشبختانه همگی در سلامت کامل بودند؛ جز یکی از بازیگران اصلی که بلافاصله فیلمبرداری را برای سلامت دیگر عوامل متوقف کردیم. گرچه توقف فیلمبرداری باعث افزایش هزینه‌های گزاف تولیدی فیلم در این شرایط بحرانی اقتصادی شد اما برای ما همیشه سلامت افراد و خانواده آن‌ها در اولویت بود. با سلامتی کامل این بازیگر مجدداً فیلمبرداری را با رعایت تمام پروتکل‌های بهداشتی آغاز کردیم.

وی ادامه داد: «بابا سیبیلو» فیلم اول ادوین خاچیکیان است و در شرایط بسیار سخت در حال تهیه است، هیچ گونه حمایتی از آن نشده و شخصاً تمام مصائب تولید آن را در بخش خصوصی و مستقل برعهده دارم، معتقدم چراغ سالن‌های سینما باید روشن بماند و در شرایط کنونی تولید و اکران حتی یک فیلم می‌تواند امید به بقای سینما و رسیدن به روزهای پر رونق گذشته را در ذهن‌ها روشن نگه دارد مضافا ایجاد شغل در این شرایط اقتصادی هم مهم و ارزشمند است، بی شک شرایط اینگونه پابرجا نخواهد ماند و ما باز در کنار یکدیگر از دیدن فیلم روی پرده نقره‌ای عظیم سینما لذت خواهیم برد.

«گیلدا» شهریور اکران آنلاین می‌شود

کیوان علیمحمدی به بیان آخرین وضعیت اکران و تولید «گیلدا» پرداخت.

کیوان علیمحمدی کارگردان سینما، درباره آخرین وضعیت اکران آنلاین «گیلدا» در گفت و گو با باشگاه خبرنگاران جوان،گفت: این فیلم شهریور اکران آنلاین خواهد شد.

مهناز افشار، سیاوش مفیدی، حمیدرضا پگاه رضا شفیعی جم، هادی حجازی فر، فرخ نعمتی مرتضی اسماعیل کاشی و حامد کمیلی، همراه با هنرمند خردسال مهدیار عزیزی بازیگران فیلم سینمایی «گیلدا» هستند.

آگهی تغییرات

شرکت مهندسی مشاور صنعت انرژی کرخه سهامی خاص به شماره ثبت ۴۳۴۷۳ و شناسه ملی ۱۰۳۲۰۸۱۸۵۳۵ به استناد صورتجلسه هیئت مدیره مورخ ۱۳۹۹/۰۴/۲۸ تصمیمات ذیل اتخاذ شد: سمت اعضای هیئت مدیره به قرار ذیل تعیین گردیدند: پوریا صفائیان به شماره ملی ۱۸۱۸۳۳۹۷۹۱ مدیرعامل و مریم مرائی به شماره ملی ۱۷۵۴۹۵۱۱۳۹ نائب رئیس هیئت مدیره و رضا منابی به شماره ملی ۱۷۵۴۶۱۳۸۳۷ رئیس هیئت مدیره حق امضاء کلیه اوراق مالی، اسناد تعهد آور، چک ،سفته ،بروات، قراردادها و عقود اسلامی با امضای مدیر عامل یا رئیس هیئت مدیره هر کدام به تنهایی همراه بامهر شرکت معتبر است.

اداره کل ثبت اسناد و املاک استان خوزستان اداره ثبت شرکت ها و موسسات غیرتجاری اهواز (۹۵۴۲۳۳)

آگهی تغییرات

شرکت پوشش گستر شهیون شرکت سهامی خاص به شماره ثبت ۴۷۶۵۶ و شناسه ملی ۱۴۰۰۷۰۵۲۷۶۴ به استناد صورتجلسه مجمع عمومی فوق العاده مورخ ۱۳۹۹/۰۴/۲۴ تصمیمات ذیل اتخاذ شد : موارد مذکور به موضوع شرکت به شرح ذیل الحاق یافت و ماده مربوطه در اساسنامه اصلاح گردید: مشاور و مجری طرح های بهینه سازی مصرف انرژی - ارائه راهکارهای جلوگیری از اتلاف انرژی - مجری انواع پوششها و عایقهای صوتی ، حرارتی، رطوبتی، ضدحریق، ضد اسید مجری کفپوش های یکپارچه ، آنتی باکتریال و آنتی استاتیک صنعتی و بهداشتی. پس از اخذ مجوزات لازم از مراجع ذیصلاح.

اداره کل ثبت اسناد و املاک استان خوزستان اداره ثبت شرکت ها و موسسات غیرتجاری اهواز (۹۵۴۲۳۴)

آگهی تغییرات

شرکت هیربد صنعت سریر شرکت سهامی خاص به شماره ثبت ۴۹۹۴۷ و شناسه ملی ۱۴۰۰۸۴۶۷۹۱۶ به استناد صورتجلسه مجمع عمومی عادی بطور فوق العاده مورخ ۱۳۹۹/۰۴/۲۲ تصمیمات ذیل اتخاذ شد : اعضاء هیئت مدیره به قرار ذیل برای مدت دو سال تعیین گردیدند: محسن علیزاده بشماره ملی ۱۹۸۹۴۱۳۵۱۱ بسمت مدیرعامل و عضو و مجید سوری بشماره ملی ۱۷۵۰۶۴۰۵۴۶ بسمت رییس هیات مدیره و محمدصادق سماکچی بشماره ملی ۲۵۹۴۰۴۷۸۶۴ بسمت نائب رییس هیات مدیره . امضا کلیه اوراق و اسناد بهادار و تعهد آور چک، سفته، بروات و بطور کلی هر قراردادی که برای شرکت ایجاد تعهد نماید و اوراق عادی و اداری و قراردادها با امضای رئیس هیات مدیره بتنهایی همراه با مهر شرکت معتبر است

اداره کل ثبت اسناد و املاک استان خوزستان اداره ثبت شرکت ها و موسسات غیرتجاری اهواز (۹۵۴۲۳۲)

آگهی تغییرات

شرکت صنعت فخر چوب ایرانیان سهامی خاص به شماره ثبت ۵۰۱۳۶ و شناسه ملی ۱۴۰۰۸۵۸۴۵۲۴ به استناد صورتجلسه مجمع عمومی عادی بطور فوق العاده مورخ ۱۳۹۹/۰۲/۲۱ تصمیمات ذیل اتخاذ شد: روزنامه نور خوزستان جهت درج آگهی های شرکت تعیین شد. صورتهای مالی منتهی به سالهای ۱۳۹۶ و ۱۳۹۷ تصویب گردید. سید مجتبی نصراله زاده به شماره ملی ۱۷۴۰۵۸۷۱۳۸ به عنوان بازرس اصلی و محمد حسین اخوت به شماره ملی ۱۷۵۰۵۶۵۱۰۲ به عنوان بازرس علی البدل برای یک سال مالی انتخاب گردیدند.

اداره کل ثبت اسناد و املاک استان خوزستان اداره ثبت شرکت ها و موسسات غیرتجاری اهواز (۹۵۴۲۳۰)

آگهی تغییرات

شرکت ماندگار بتن استوار سهامی خاص به شماره ثبت ۷۱۳۳ و شناسه ملی ۱۰۳۲۰۸۹۱۸۴۱ به استناد صورتجلسه مجمع عمومی عادی بطور فوق العاده مورخ ۱۳۹۷/۱۱/۲۹ تصمیمات ذیل اتخاذ شد : رویا لرکی به شماره ملی ۵۲۷۹۷۷۵۶۴۹ به عنوان بازرس اصلی ، عباس ممبنی به شماره ملی ۱۹۱۱۷۷۴۳۷۹ به عنوان بازرس علی البدل برای یکسال مالی انتخاب گردیدند. روزنامه نور خوزستان جهت درج آگهی های شرکت تعیین شد. اعضای هیئت مدیره به شرح ذیل برای مدت دو سال انتخاب گردیدند: فاطمه زارعی به شماره ملی ۱۸۸۲۰۶۹۸۴۶ به سمت مدیر عامل و مجید ابراهیمی به شماره ملی ۱۹۵۰۵۹۶۸۱۸ به سمت رییس هیئت مدیره و بهمن فرخ نزاد کل تپه به شماره ملی ۱۵۵۲۷۸۷۵۰۸ به سمت نایب رییس هیئت مدیره مضاء کلیه اسناد و اوراق بهاء دار و تعهد آور از قبیل چک .سفته. برات. قرادادها . عقود اسلامی و بطور کلی هر قراردادی که برای شرکت ایجاد تعهد نماید با امضاء رییس هیئت مدیره همراه با مهر شرکت معتبر می باشد.

اداره کل ثبت اسناد و املاک استان خوزستان مرجع ثبت شرکت ها و موسسات غیرتجاری آبادان (۹۵۴۲۳۶)

آگهی تغییرات

شرکت پیشگامان نکته سنج شرکت سهامی خاص به شماره ثبت ۴۶۸۸ و شناسه ملی ۱۰۴۲۰۲۴۷۶۱۹ به استناد صورتجلسه مجمع عمومی عادی سالیانه مورخ ۱۳۹۹/۰۴/۰۲ تصمیمات ذیل اتخاذ شد : اعضاء هیئت مدیره به قرار ذیل برای مدت دو سال انتخاب گردیدند: یاسر بهمنی به شماره ملی ۴۸۱۹۸۲۸۵۷۶ و میثم بنی بو گری به شماره ملی ۱۸۱۵۶۱۶۶۵۲ و مینا شفقت شماره ملی ۱۸۱۸۶۰۵۱۰۴ . محمد ابراهیمی غانمی به شماره ملی ۱۸۲۰۱۲۹۶۹۱ به سمت بازرس اصلی و آرش برمکی به شماره ملی ۱۸۹۹۸۳۰۴۰۵ به سمت بازرس علی البدل برای مدت یک سال مالی انتخاب شدند. روزنامه کثیرالانتشار نور خوزستان جهت نشر آگهی های شرکت انتخاب شد.

اداره کل ثبت اسناد و املاک استان خوزستان مرجع ثبت شرکت ها و موسسات غیرتجاری آبادان (۹۵۴۲۳۷)

آگهی تغییرات

شرکت حمل و نقل فرشاد خوزستان سهامی خاص به شماره ثبت ۳۷۶۹ و شناسه ملی ۱۰۴۲۰۲۳۷۲۵۳ به استناد صورتجلسه مجمع عمومی عادی بطور فوق العاده مورخ ۱۳۹۷/۰۷/۰۷ تصمیمات ذیل اتخاذ شد : آقای غلامرضا سادات تلقری به شماره ملی ۱۹۷۰۵۹۸۲۴۷ ،خانم اشرف موسوی به شماره ملی ۱۸۸۰۹۱۷۵۱۳، آقای برزو سادات تلغری به شماره ملی ۱۹۷۰۵۹۶۱۶۳ به عنوان اعضای هیئت مدیره برای مدت دو سال انتخاب گردیدند. آقای داریوش ترک زاد به شماره ملی ۱۹۷۰۳۸۵۱۸۹ به سمت بازرس اصلی ،آقای اصغر احمدی بیرگانی به شماره ملی ۵۵۵۹۲۱۴۱۰۸ به سمت بازرس علی البدل برای مدت یک سال مالی انتخاب شدند. روزنامه کثیرالانتشار نور خوزستان جهت نشر آگهی های شرکت انتخاب شد.

اداره کل ثبت اسناد و املاک استان خوزستان مرجع ثبت شرکت ها و موسسات غیرتجاری ماهشهر (۹۵۴۲۳۱)

تاسیس

موسسه غیر تجاری اتحادیه صنف خواربار فروشان شهرستان دزفول درتاریخ ۱۳۹۷/۰۹/۱۷ به شماره ثبت ۳۹۵ به شناسه ملی ۱۴۰۰۷۹۸۹۳۵۸ ثبت و امضا ذیل دفاترتکمیل گردیده که خلاصه آن به شرح زیر جهت اطلاع عموم آگهی میگردد. موضوع : مطابق ماده ۳۰ قانون نظام صنفی انجام وظایف مقرر در قانون نظام صنفی ، حمایت و حفظ حقوق صنفی اعضا ، ایجاد و تحکیم اصول همکاری بین افراد صنفی، تلاش برای بهبود محیط کسب و کار، تعامل با دستگاههای دولتی ، نهادهای عمومی غیر دولتی و بخش خصوصی در راستای وظایف و اختیارت خود، همچنین تلاش در راستای ارتقاء کیفی خدمات رسانی به مردم و اطلاع رسانی مناسب و رسیدگی به شکایات دریافتی مدت : از تاریخ ثبت به مدت نامحدود مرکز اصلی : استان خوزستان ، شهرستان دزفول ، بخش مرکزی ، شهر دزفول، بیمارستان افشار ، خیابان حافظ خیابان ((دهقان)) ، پلاک ۱۰۲ ، طبقه همکف کدپستی ۶۴۶۱۸۷۵۷۶۱ اولین مدیران : آقای غلامرضا زرکی به شماره ملی ۲۰۰۰۴۵۱۷۳۱ و به سمت رئیس هیئت مدیره به مدت ۴ سال آقای محمدرضا اولاد به شماره ملی ۲۰۰۲۳۹۹۹۷۲ و به سمت نایب رئیس اول هیئت مدیره به مدت ۴ سال آقای محمد کریمی مقدم به شماره ملی ۲۰۰۰۹۰۵۷۱۴ و به سمت نایب رئیس دوم هیئت مدیره به مدت ۴ سال آقای غلامرضا شالباف به شماره ملی ۲۰۰۰۷۰۴۷۰۰ و به سمت دبیر هیئت مدیره به مدت ۴ سال آقای محسن برازی صادقی زاده به شماره ملی ۲۰۰۲۵۸۸۶۸۶و به سمت خزانه دار هیئت مدیره به مدت ۴ سال دارندگان حق امضا : کلیه اوراق و اسناد تعهدآور موسسه از قبیل چک، سفته ، براوات ، قراردادها و عقود اسلامی با امضاء رییس هیئت مدیره و خزانه دار ، در غیاب هریک با امضاء نایب رییس اول همراه با مهر امور مالی اتحادیه معتبر می باشد. و نامه های اداری ، استخدامی و اسناد غیر مالی با امضاء رییس هیئت مدیره ، در غیاب ایشان با امضاء نایب رییس اول ، و در غیاب با امضاء نایب رییس دوم و مهر اتحادیه معتبر می باشد. اختیارات مدیر عامل : طبق اساسنامه آقای علیرضا بادین به شماره ملی ۲۰۰۰۸۰۵۳۶۱و به سمت بازرس به مدت ۴ سال به مجوز شماره ۱۲۰۱۷۱۲۹۸۲ تاریخ مجوز ۱۳۹۷/۰۷/۳۰ صادره از اداره صنعت معدن و تجارت شهرستان دزفول

اداره کل ثبت اسناد و املاک استان خوزستان مرجع ثبت شرکت ها و موسسات غیرتجاری دزفول (۹۵۴۲۲۹)

تاسیس

شرکت با مسئولیت محدود سورا سپهر اکسین درتاریخ ۱۳۹۷/۰۷/۲۹ به شماره ثبت ۵۶۹۵ به شناسه ملی ۱۴۰۰۷۹۰۲۶۱۹ ثبت و امضا ذیل دفاترتکمیل گردیده که خلاصه آن به شرح زیر جهت اطلاع عموم آگهی میگردد. موضوع فعالیت :انجام کلیه خدمات فنی و مهندسی ، محاسبات، نظارت، نقشه برداری، ژئوتکنیک، شبکه های آب رسانی، فاضلاب سازه، ساختمان، سد سازی، راه سازی، روسازی، پل، روشنایی معابر، فضای سبز، گود برداری، شمع کوبی، شرکت در کلیه مناقصات پیمانکاری خدمات عمرانی و ابنیه و تاسیسات شرکتهای خصوصی و ارگان های دولتی منجمله پیمانکاری شبکه های آبیاری و زهکشی، انتقال نیرو، شرکت در کلیه مناقصات پیمانکاری خطوط انتقال نفت و گاز پالایشگاه، انرژی های پاک همچون انرژی خورشیدی. انجام کلیه امور در زمینه های تجهیزات صنعتی و کشاورزی. طبخ غذا و انجام آشپزی انواع غذا برای کارگاه ها و مراسمات و جشن ها و مهمانی های نهادهای دولتی و خصوصی و راه اندازی آشپزخانه، رستوران، سفره خانه و فست فود. خرید و فروش لاشه سوز - سبزی خشک کنی و ذرت خشک کنی - اتوماسیون مرغداری ها و گلخانه ها. انجام کلیه خدمات دامداری و دامپروری. ماشین آلات کشاورزی و سیستم های آبیاری تحت فشار و قطره ای و بارانی. احداث کارخانجات آب معدنی و آب میوه و تولید، فروش ،صادرات محصولات تولیدی و مشتقات آنها. انجام کلیه امور بازرگانی ترخیص کالا از گمرکات داخلی و بین المللی واردات و صادرات کلیه محصولات و مواد غذایی و پروتئینی مجاز کلیه اقلام مجاز بازرگانی منجمله بسته بندی محصولات مجاز و بهداشتی خوراکی منجمله زعفران و سایر فرآورده های آن سایر محصولات کشاورزی و صنعتی. تهیه، تولید، خرید، فروش، واردات و صادرات انواع نهاده های کشاورزی شامل بذر، آرد و سبوس، نهال، کلیه نهاده های دامی همچون ذرت و سویا و خوراک دام و کلیه ماشین آلات صنعتی، فرآورده های خام دام و طیور و انواع نهاده های خوراک دام و طیور و مواد اولیه مرتبط. انواع دارو و تجهیزات مجاز مرتبط با حوزه دام و طیور. کلیه تجهیزات مجاز پزشکی، پیراپزشکی، آزمایشگاهی، دندانپزشکی، کلیه مواد غذایی و پروتئینی مجاز بسته بندی شده و کنسروی، مرکبات، میوه ها و سبزیجات تازه و خشک و انواع محصولات لبنی و ادویه ها و گیاهان دارویی و عطاری. کلیه محصولات بهداشتی و آرایشی مجاز، محصولات و تجهیزات صنایع تصفیه آب. تولید و عرضه و پخش و صادرات و خرید و فروش و تامین مواد و محصولات مجاز صنایع پتروشیمی و پالایشگاهی و مشتقات نفتی و شیمیایی و مواد پلیمری و پلاستیکی و مشتقات آنها. تولید، پرورش، فروش طیور و ماکیان مجاز منجمله مرغ، بلدرچین، بوقلمون و شترمرغ . تولید فروش، تامین انواع مصالح ساختمانی منجمله پوکه معدنی و صادرات و واردات کلیه مواد معدنی مجاز منجمله گچ، سیمان سنگ های زینتی و ساختمانی، کرومیت و تالک. واردات ماشین آلات برقی و هیبریدی و ماشین های سواری و انواع تجهیزات و لوزام و قطعات مجاز خودرو و وسایل نقلیه موتوری و دوچرخه و قطعات آنها و لوازم جانبی و موارد وابسته. شرکت در نمایشگاه های بین المللی تخصصی و غیرتخصصی داخل و خارج کشور. اخذ وام قرض الحسنه و سایر تسهیلات اعتباری از منابع بانکی خصوصی و دولتی و دیگر موسسات مالی اعتباری و اشخاص حقیقی و حقوقی. در صورت ضرورت قانونی انجام موضوعات پس از اخذ مجوزهای لازم. درصورت لزوم پس از اخذ مجوزهای لازم از مراجع ذیربط مدت فعالیت: از تاریخ ثبت به مدت نامحدود مرکز اصلی : استان خوزستان - شهرستان دزفول - بخش مرکزی - شهر دزفول- محله آفرینش-خیابان شهید مصطفی دیاحسین-خیابان فردوسی-پلاک ۱۴۷-طبقه اول- کدپستی ۶۴۶۱۸۴۶۷۵۰ سرمایه شخصیت حقوقی عبارت است از مبلغ ۱۰۰۰۰۰۰۰۰۰ ریال نقدی میزان سهم الشرکه هر یک از شرکا آقای علی طاهرزاده به شماره ملی ۲۰۰۲۲۳۶۷۷۱ دارنده ۹۹۰۰۰۰۰۰۰ ریال سهم الشرکه آقای رضا طاهرزاده به شماره ملی ۲۰۰۳۱۷۵۸۳۰ دارنده ۱۰۰۰۰۰۰۰۰ ریال سهم الشرکه اعضا هیئت مدیره آقای علی طاهرزاده به شماره ملی ۲۰۰۲۲۳۶۷۷۱و به سمت رئیس هیئت مدیره به مدت نامحدود و به سمت مدیرعامل به مدت نامحدود آقای رضا طاهرزاده به شماره ملی ۲۰۰۳۱۷۵۸۳۰و به سمت نایب رئیس هیئت مدیره به مدت نامحدود دارندگان حق امضا : کلیه اوراق و اسناد بهادار و تعهد آور شرکت از قبیل چک ، سفته ، بروات ، قراردادها، عقود اسلامی و همچنین کلیه نامه های عادی و اداری با امضاء مدیرعامل و رئیس هیات مدیره همراه با مهر شرکت معتبر می باشد. اختیارات مدیر عامل : طبق اساسنامه روزنامه کثیر الانتشار نور خوزستان جهت درج آگهی های شرکت تعیین گردید. ثبت موضوع فعالیت مذکور به منزله اخذ و صدور پروانه فعالیت نمی باشد.

اداره کل ثبت اسناد و املاک استان خوزستان مرجع ثبت شرکت ها و موسسات غیرتجاری دزفول (۹۵۴۲۳۸)

تاسیس

شرکت با مسئولیت محدود بهین دستپخت سارینا درتاریخ ۱۳۹۸/۰۴/۳۰ به شماره ثبت ۴۹۹۷۴ به شناسه ملی ۱۴۰۰۸۴۸۳۳۴۱ ثبت و امضا ذیل دفاترتکمیل گردیده که خلاصه آن به شرح زیر جهت اطلاع عموم آگهی میگردد. موضوع فعالیت :برگزاری کلاسهای آموزشی گردشگری -آموزش شیرینی پزی و آشپزیبه موجب مجوز شماره ۹۵۸۶ /۹۷۲/۱۱۸ مورخ ۱۳۹۷/۱۱/۰۲ صادره از اداره کل میراث فرهنگی ،صنایع دستی و گردشگری خوزستان . درصورت لزوم پس از اخذ مجوزهای لازم از مراجع ذیربط مدت فعالیت : از تاریخ ثبت به مدت نامحدود مرکز اصلی : استان خوزستان ، شهرستان اهواز ، بخش مرکزی ، شهر اهواز، ۲۴متری ، خیابان شهید عابدی ، خیابان آزادگان ، پلاک ۰ ، مجتمع ساحل ، طبقه اول واحد ۵ کدپستی ۶۱۹۳۶۱۴۴۶۹ سرمایه شخصیت حقوقی عبارت است از مبلغ ۱۰۰۰۰۰۰ ریال نقدی میزان سهم الشرکه هر یک از شرکا آقای سام طلائی به شماره ملی ۰۰۶۳۵۸۳۴۹۶ دارنده ۷۰۰۰۰۰ ریال سهم الشرکه خانم سارا عباسی به شماره ملی ۲۳۰۰۷۱۴۳۲۹ دارنده ۳۰۰۰۰۰ ریال سهم الشرکه اعضا هیئت مدیره آقای سام طلائی به شماره ملی ۰۰۶۳۵۸۳۴۹۶و به سمت عضو هیئت مدیره به مدت نامحدود و به سمت مدیرعامل به مدت نامحدود خانم سارا عباسی به شماره ملی ۲۳۰۰۷۱۴۳۲۹و به سمت رئیس هیئت مدیره به مدت نامحدود و به سمت عضو هیئت مدیره به مدت نامحدود دارندگان حق امضا : حق امضا کلیه اوراق و اسناد بهادر و تعهد آور شرکت و اوراق عادی و اداری با امضاء مدیر عامل یا رئیس هیئت مدیره همراه با مهر شرکت معتبر می باشد. اختیارات مدیر عامل : طبق اساسنامه روزنامه کثیر الانتشار نور خوزستان جهت درج آگهی های شرکت تعیین گردید. ثبت موضوع فعالیت مذکور به منزله اخذ و صدور پروانه فعالیت نمی باشد.

اداره کل ثبت اسناد و املاک استان خوزستان اداره ثبت شرکت ها و موسسات غیرتجاری اهواز (۹۵۴۲۳۵)